Купить квартиру за 10 500 000 рублей на Республика Адыгея (Адыгея), городской округ Майкоп, Майкоп, Школьная улица, 191

Республика Адыгея, Республика Адыгея (Адыгея), городской округ Майкоп, Майкоп, Школьная улица, 191

10 500 000 Р
164 063Р за м^2

64.00 м^2	12.00 м^2	2 из 9
Общая	Кухня	Этаж

Продам квартиру в Майкопе,в одном из самых востребованных районов города-Нефтянке! Район привлекателен для проживания тем,что инфраструктура очень развита,в ближайшей шаговой доступности поликлиник(взрослая,детская,стоматология), реабилитационный центр,МФЦ,крупные супермаркеты и аптеки,красивые прогулочные зоны,школы и гимназии,детские сады. Практически в любую точку города можно добраться без пересадок на общественном транспорте. В квартире выполнен КАПИТАЛЬНЫЙ ремонт,с заменой всех канализационных и водопроводных труботопления,электропроводки. Выровнены стены и полы.Натяжные потолки с современным освещением. Кухня изготавливалась на заказ со встроенной бытовой техникой. ИПОТЕКУ НЕ РАССМАТРИВАЕМ!. Звоните! Код пользователя: 103551 Номер в базе: 6581685

0 с 03.07.2025, обновлен 03.07.2025

Продавец: Собственник

Телефон: +79884832107

Характеристики

Количество комнат	3	Тип дома	панельный
Этаж	2	Этажей всего	9
Площадь кухни	12.00 кв. м		

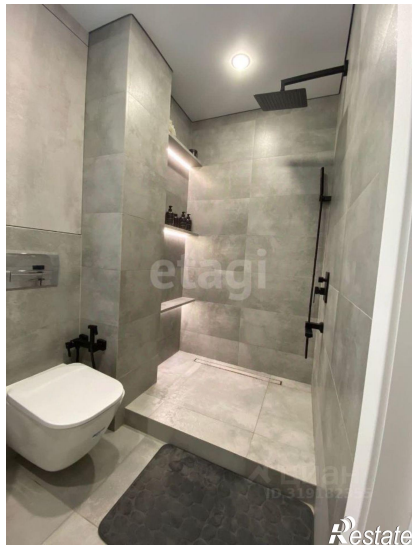

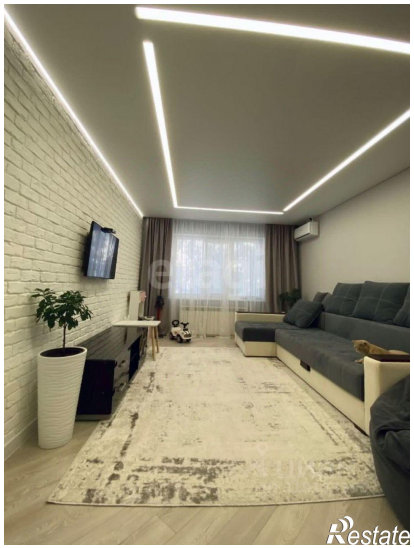
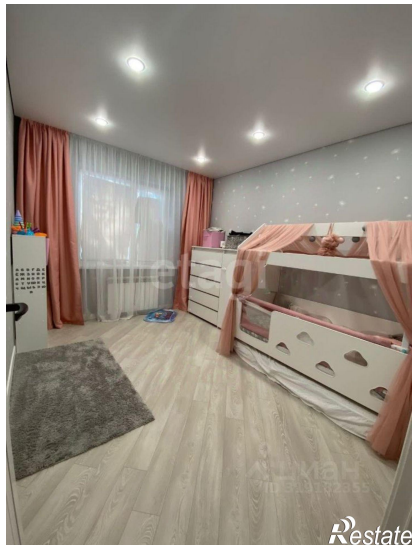

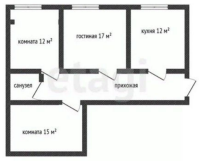
комната 12 м²
гостиная 17 м²
кухня 12 м²
санузел
прихожая
комната 15 м²

etagi
Restate

etagi
Restate