Купить квартиру за 6 750 000 рублей на Республика Адыгея (Адыгея), городской округ Майкоп, Майкоп, Пионерская улица, 424

Республика Адыгея, Республика Адыгея (Адыгея), городской округ Майкоп, Майкоп, Пионерская улица, 424

6 750 000 Р
102 273Р за м^2

66.00 м^2	12.00 м^2	5 из 5
Общая	Кухня	Этаж

Продается шикарная двухкомнатная квартира в элитном и востребованном районе города Майкопа! Район Нефтеразведки, дом кирпичный. Общая площадь 66 кв.м. Большая просторная кухня, широкая прихожая и две лоджии! В одну лоджию два входа, из кухни и из зала! Вторая большая лоджия в спальне!Современный ремонт. По желанию покупателя остается дорогая кухня и мебель. Во дворе хорошая детская площадка, футбольное и баскетбольное поле. Огороженная территория с тренажерами. Большая наземная парковка. Отличная транспортная развязка. Рядом всевозможные магазины, аптеки, кафе, школы и детские сады. Звоните и приходите на просмотры! Код пользователя: 108389 Номер в базе: 6592739

0 с 03.07.2025, обновлен 03.07.2025

Продавец: Собственник

Телефон: +79189205481

Характеристики
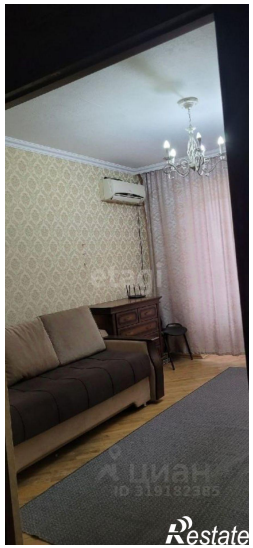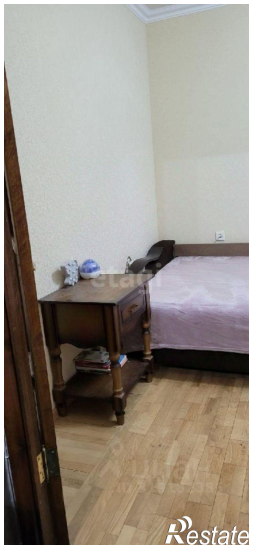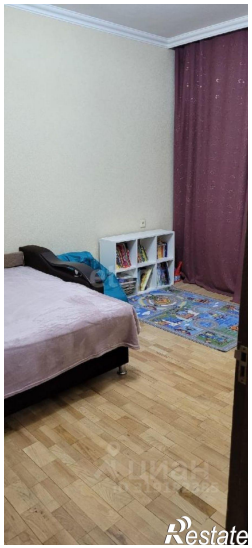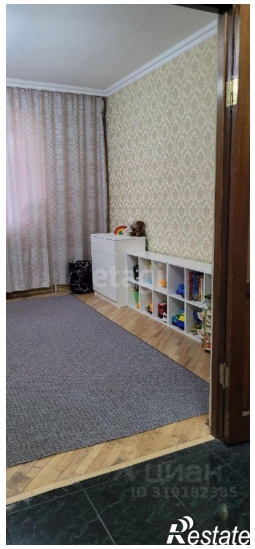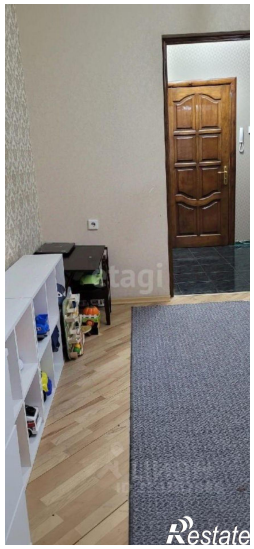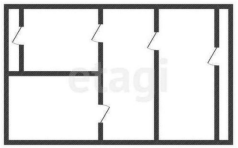
Количество комнат	2	Тип дома	кирпичный
Этаж	5	Этажей всего	5
Площадь кухни	12.00 кв. м