Купить квартиру за 5 650 000 рублей на Республика Адыгея (Адыгея), городской округ Майкоп, Майкоп, улица Патриса Лумумбы, 139

Республика Адыгея, Республика Адыгея (Адыгея), городской округ Майкоп, Майкоп, улица Патриса Лумумбы, 139

5 650 000 Р
110 784Р за м^2

51.00 м^2	11.00 м^2	9 из 9
Общая	Кухня	Этаж

Продается двухкомнатная квартира в очень удобном месте между районом черемушки и центр. В шаговой доступности вся необходимая инфраструктура: гипермаркеты, аптеки, поликлиники - взрослая и детская, салоны красоты, школы и детские сады, остановки общественного транспорта, аллеи. Квартира расположена на 9 этаже девятиэтажного дома (крыша после капитального ремонта). Общая площадь квартиры 51,9 кв. метров (с лоджией 58 кв. м). Две изолированные комнаты, санузел раздельный. В квартие остается кухонный гарнитур, прихожая и сплит система! Окна мпо, сделан хороший ремонт, квартира в отличном состоянии, заходи и живи! Звоните-покажу) Код пользователя: 149504 Номер в базе: 6681672

0 с 03.07.2025, обновлен 03.07.2025

Продавец: Собственник

Телефон: +79884834428

Характеристики

Количество комнат	2	Тип дома	кирпичный
Этаж	9	Этажей всего	9
Площадь кухни	11.00 кв. м		

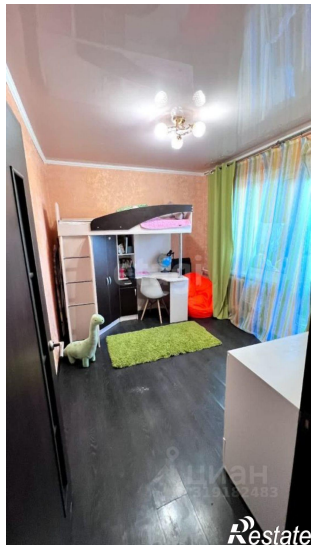
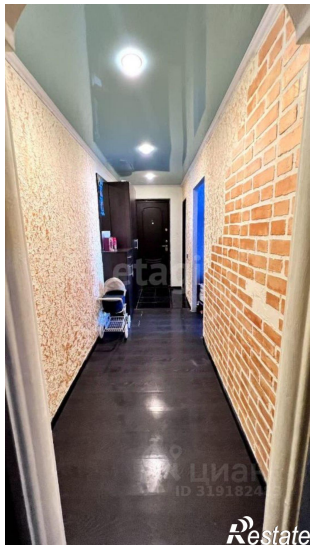
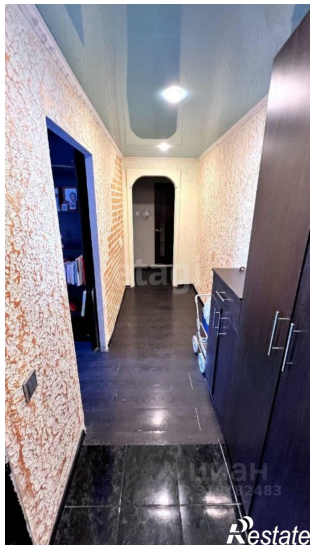
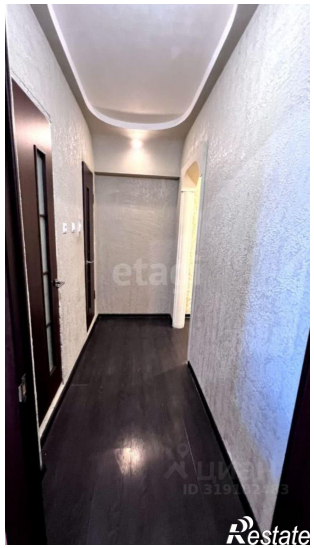
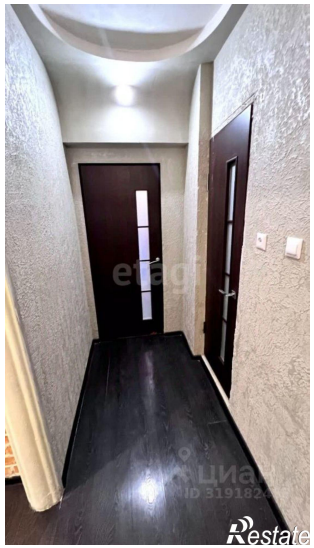

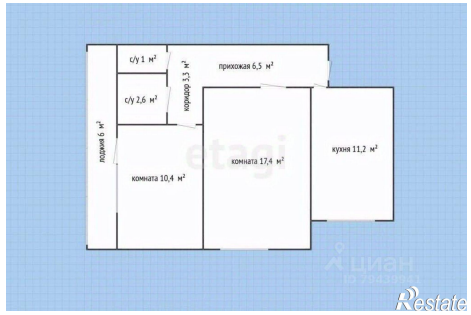
с/у 1 м²
коридор 1,1 м²
прихожая 6,5 м²
с/у 2,6 м²
лоджия 6 м²
комната 10,4 м²
комната 17,4 м²
кухня 11,2 м²
etagi
ЦИАН
Restate