Купить квартиру за 4 500 000 рублей на Республика Адыгея (Адыгея), городской округ Майкоп, Майкоп, Курганная улица, 221

Республика Адыгея, Республика Адыгея (Адыгея), городской округ Майкоп, Майкоп, Курганная улица, 221

4 500 000 Р
107 143Р за м^2

42.00 м^2	5.00 м^2	5 из 5
Общая	Кухня	Этаж

В самом центре города Майкопа продается двухкомнатная квартира 42,2 кв.м. На пятом этаже пятиэтажного кирпичного дома. В картире сделан косметический ремонт,окна МПО, балкон застеклен с выходом из кухни. Санузел раздельный, небольшая кладовка. Местоположение идеальное. Вся инфраструктура в шаговой доступности (детский сад, школы, рынок, кинотеатр, МФЦ, банки, развлекательные центры, хорошая транспортная развязка).Локация дома, в котором расположена квартира очень удачная,в самом центре города, при этом двор закрытый,тихий. Звоните, отвечу на все ваши вопросы. Код пользователя: 95194 Номер в базе: 6640453

0 с 02.07.2025, обновлен 02.07.2025

Продавец: Собственник

Телефон: +79884831588

Характеристики

Количество комнат	2	Тип дома	кирпичный
Этаж	5	Этажей всего	5
Площадь кухни	5.00 кв. м		

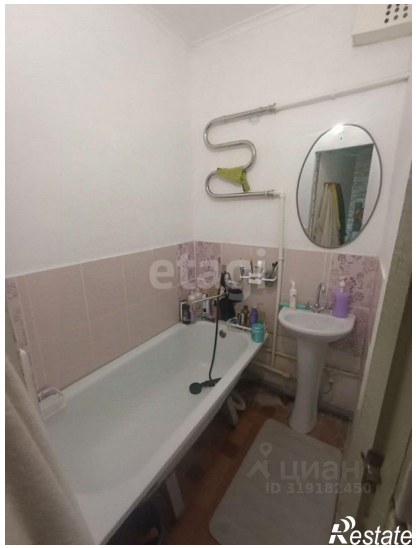

кухня 5,8кв.м
с/у
с/у
кладовая
прихожая
жилая 15,8 м²
жилая 16,6 м²

Restate