Купить квартиру за 6 990 000 рублей на Бжегокайская ул, 90/5 к1

Республика Адыгея, Тахтамукайский район, поселок Новая Адыгея, Бжегокайская ул, 90/5 к1

6 990 000 Р
116 500Р за м^2

60.00 м^2	32.00 м^2	13.00 м^2	2 из 5
Общая	Жилая	Кухня	Этаж

Я собственник, квартира с новым ремонтомТеплые полы под плиткой в коридоре, кухне и сан.узле.Декоративная штукатурка в кухне и прихожей.Отдельно выложена гардеробная в спальне, закрывает все вопросы с хранением одежды.Много было доработок по электро-разводке, на каждую розетку свой автомат.2 балконаДвери светлые, с магнитными замкамиВходная дверь заменена, установлена новая с зеркаломВ сан.узле плитка до потолка, установлена инсталляция, полотенце-сушитель электрический2 кондиционераМдф плинтусаКвартира светлая и уютная, без каких либо обременений, покупалась за наличный расчет, сумма в договоре полнаяЗабираем кровать, тумбы, холодильник, стиралку, стол и стулья, все остальное встроенное.Номер объекта: #82/1661508/3069

0 с 11.04.2025, обновлен 22.08.2025

Продавец: Алексей

Телефон: +79282237304

Характеристики
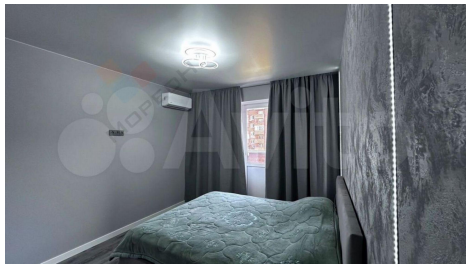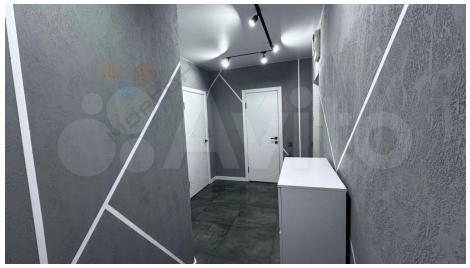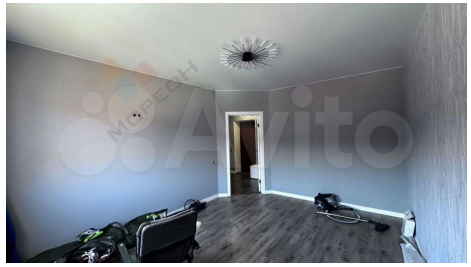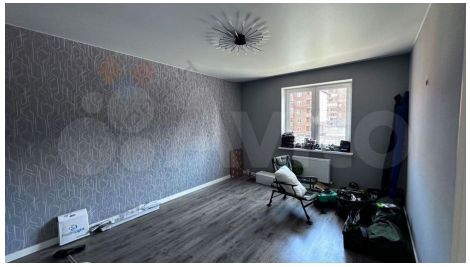
Количество комнат	2	Тип дома	кирпично-монолитный
Этаж	2	Этажей всего	5
Площадь жилая	32.00 кв. м	Площадь кухни	13.00 кв. м
Отделка	под ключ (чистовая)