Купить квартиру за 3 490 000 рублей на Бжегокайская ул, 29/4Б

Республика Адыгея, Тахтамукайский район, поселок Новая Адыгея, Бжегокайская ул, 29/4Б

3 490 000 Р
102 647Р за м^2

34.00 м^2	17.00 м^2	9.00 м^2	1 из 3
Общая	Жилая	Кухня	Этаж

Продается квартира, с хорошим ремонтом делали для себя.Стоит хорошая 12-ая сплит-система.Остается кухня со всей встраиваемой техникой, сплит-система, шкаф-купе.Куча розеток по всем углам. До МЕГИ пешком 10 мин.Коммуналка не дорогая, летом 2 т.р., зимой 3 т.р.Спокойный красивый район.Просьба посредников не беспокоить.Номер объекта: #82/1654941/3069

0 с 07.02.2025, обновлен 22.08.2025

Продавец: Алексей

Телефон: +79282237304

Характеристики
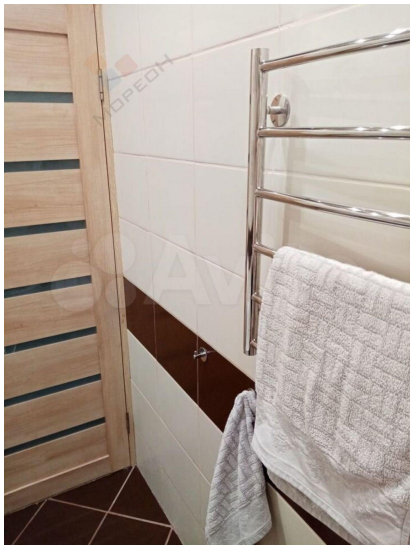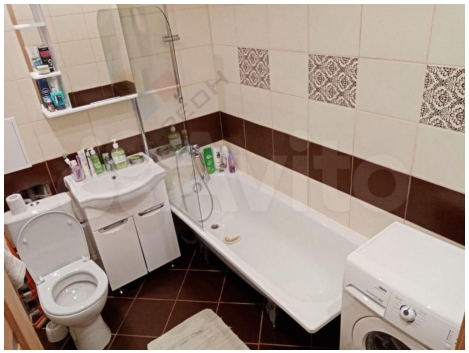
Количество комнат	1	Тип дома	кирпичный
Этаж	1	Этажей всего	3
Площадь жилая	17.00 кв. м	Площадь кухни	9.00 кв. м
Отделка	под ключ (чистовая)