Купить квартиру за 4 700 000 рублей на Тургеневское ш, 25/4Б

Республика Адыгея, Тахтамукайский район, поселок Новая Адыгея, Тургеневское ш, 25/4Б

4 700 000 Р
78 333Р за м^2

60.00 м^2	34.00 м^2	12.00 м^2	3 из 4
Общая	Жилая	Кухня	Этаж

Предчистовая отделка от застройщика.Автономное отопление.Электропроводка. Ванная,раковина,унитаз установлены . Дом теплый. Остановки общественного транспорта в шаговой доступности. Школа,детский сад на противоположной стороне Тургеневского шоссе. Ляруа Мерлен,Метро- 5 минут пешком. Торговый центр Мега Адыгея 10 минут пешком.Тихий,уютный район.Хорошие,порядочные соседи.По факту пригород Краснодара.Агенства,пожалуйста ,не предлагайте ваши услуги!Номер объекта: #82/1651883/3069

0 с 18.01.2025, обновлен 22.08.2025

Продавец: Алексей

Телефон: +79282237304

Характеристики

Количество комнат	2	Тип дома	кирпично-монолитный
Этаж	3	Этажей всего	4
Площадь жилая	34.00 кв. м	Площадь кухни	12.00 кв. м
Отделка	без отделки		

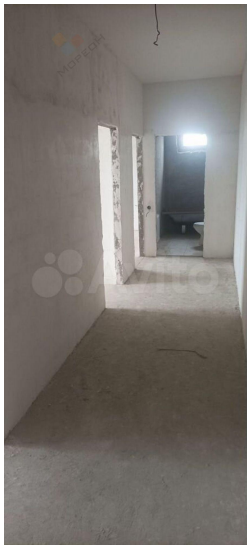

NAVIEN
Deluxe