Купить квартиру за 7 700 000 рублей на Бжегокайская ул, 25/1 к5

Республика Адыгея, Тахтамукайский район, поселок Новая Адыгея, Бжегокайская ул, 25/1 к5

7 700 000 Р
118 462Р за м^2

65.00 м^2	16.00 м^2	3 из 6
Общая	Кухня	Этаж

Продаётся видовая 3-комн. квартира в ЖК Виноград 2 с ремонтом на 3 этаже 6 этажного дома!Заходи и живи! Площадь 61,6 кв.мКухня 16,7Балкон 6,8 В доме лифт!С балкона открывается прекрасный вид на торговый центр Мега. Планировка- 3 изолированные комнаты и общая зал-кухня, большой санузел.2 сплитсистемы.Теплые полы на балконе.Остаётся кухонный гарнитур+ сенсорная варочная панель и духовка с вытяжкой и два шкафа. Остальное по договорённости. В доме- центральные комммуникации. Низкие коммунальные платежи(сельский тариф).Школы 19,27,29, 2 частных детских сада, магазины - Пятёрочка, Магнит, Магнит Косметик всё в шаговой доступности, Аптека. Вся инфраструктура рядом.Зона отдыха- озеро Бжегокай, где можно с удовольствием в летний период искупаться. Возле дома прогулочные зоны со скамейками. . Продажа от собственника.Номер объекта: #82/1647126/3069

0 с 13.12.2024, обновлен 22.08.2025

Продавец: Алексей

Телефон: +79282237304

Характеристики
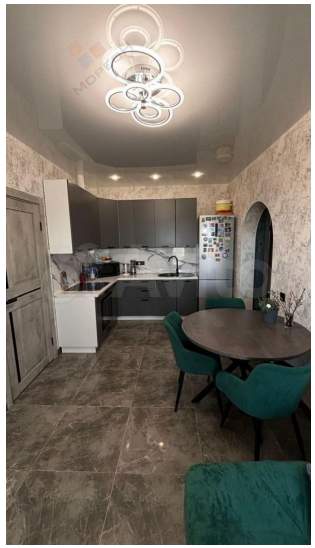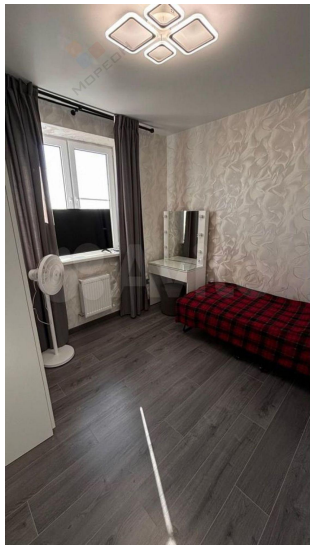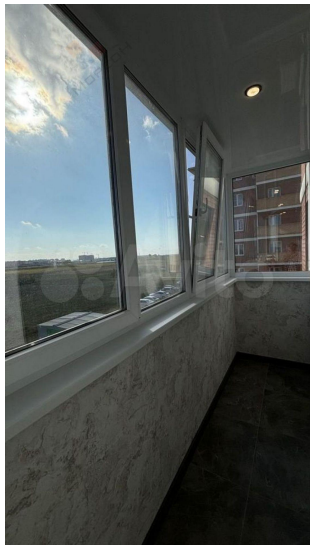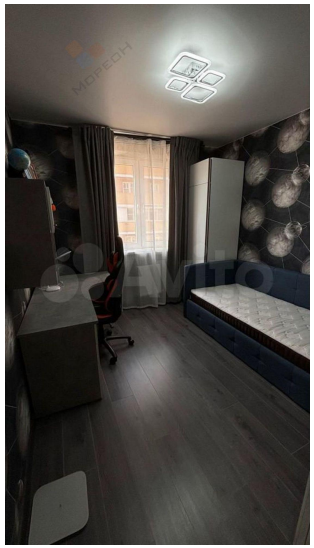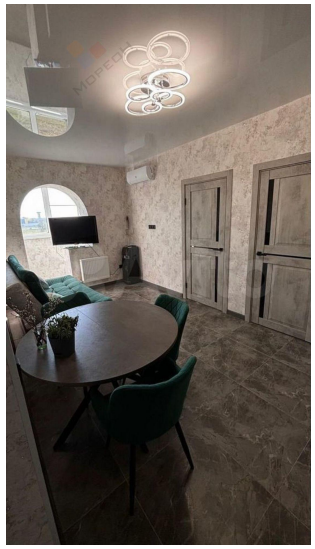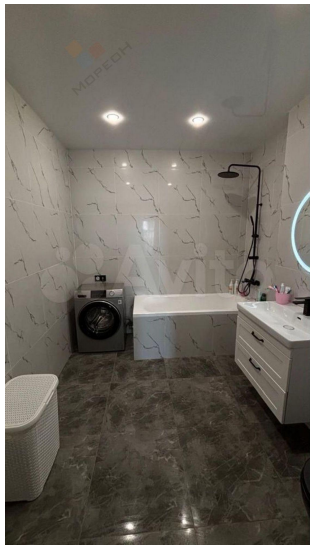
Количество комнат	3	Тип дома	кирпичный
Этаж	3	Этажей всего	6
Площадь кухни	16.00 кв. м	Отделка	под ключ (чистовая)