Купить квартиру за 8 500 000 рублей на Бжегокайская ул, 25/1 к13

Республика Адыгея, Тахтамукайский район, поселок Новая Адыгея, Бжегокайская ул, 25/1 к13

8 500 000 Р
137 987Р за м^2

61.60 м^2	31.00 м^2	16.70 м^2	4 из 6
Общая	Жилая	Кухня	Этаж

Квартира мечта 3 просторные комнаты , плюс кухня гостиная.Окна выходят на улицу и аллею , квартира угловая , остаетс вся новая мебель и техника. Рядом две школы новая 29 и 19, в 5-ти минутах ТРЦ Мега, Аптека , шикарное озеро в шаговой доступности . До центра города 30 минут , поликлиника в 20 минутах от дома. Продажа безопасная, безобременений , один собственник, квартира светлая, уютная.Соседи еще не заехали , в доме есть лифт грузовой.Номер объекта: #82/1646939/3069

0 с 13.12.2024, обновлен 22.08.2025

Продавец: Алексей

Телефон: +79282237304

Характеристики
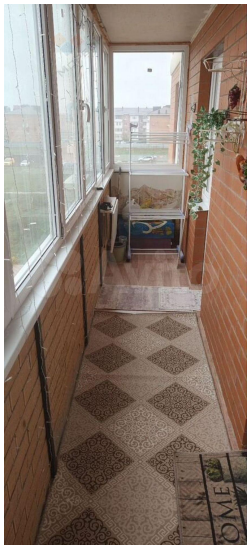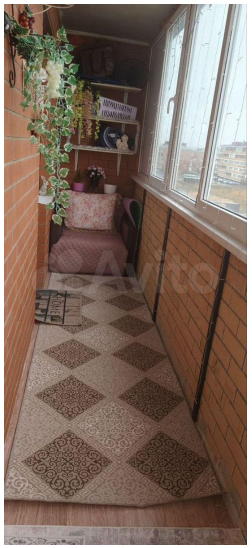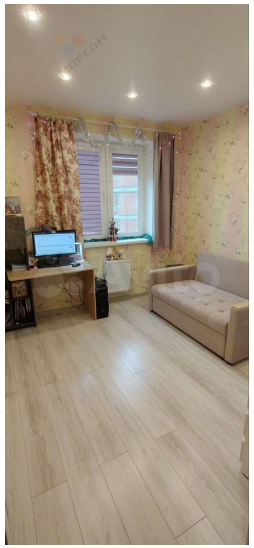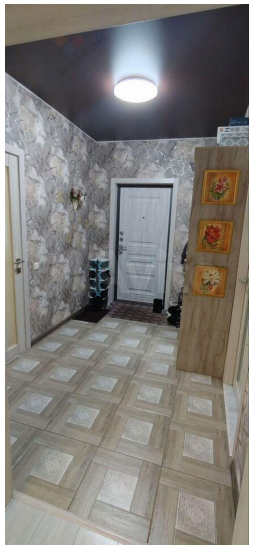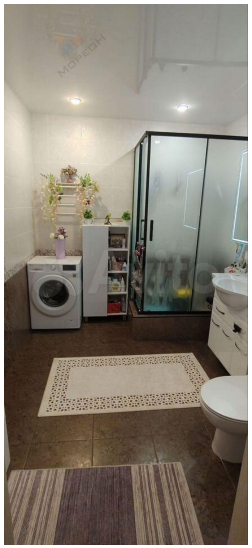
Количество комнат	3	Тип дома	кирпично-монолитный
Этаж	4	Этажей всего	6
Площадь жилая	31.00 кв. м	Площадь кухни	16.70 кв. м
Отделка	под ключ (чистовая)