Купить квартиру за 10 000 000 рублей на Песочная ул, 1/к4

Республика Адыгея, поселок Новая Адыгея, Песочная ул, 1/к4

10 000 000 Р
140 845Р за м^2

71.00 м^2	40.00 м^2	24.00 м^2	7 из 14
Общая	Жилая	Кухня	Этаж

собственник, срофйыфавпечная продажа_____Номер объекта: #82/1631934/3069

0 с 09.08.2024, обновлен 22.08.2025

Продавец: Алексей

Телефон: +79282237304

Характеристики

Количество комнат	3	Тип дома	блочный
Этаж	7	Этажей всего	14
Санузел	раздельный с/у	Площадь жилая	40.00 кв. м
Площадь кухни	24.00 кв. м	Отделка	без отделки

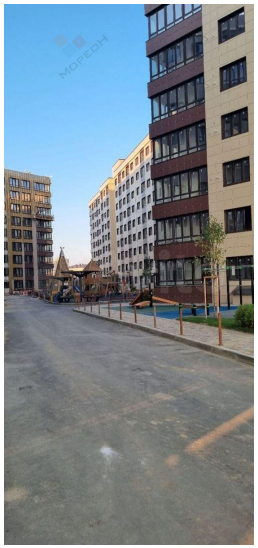
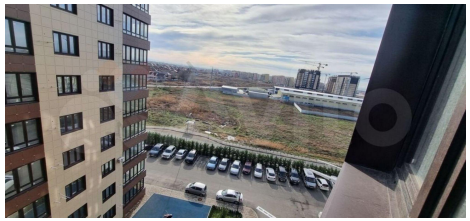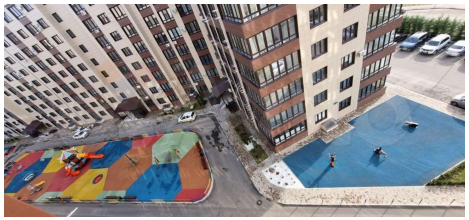
Победа