Купить квартиру за 3 500 000 рублей на Космонавтов ул, 18

Республика Адыгея, поселок Прикубанский, Космонавтов ул, 18

3 500 000 Р
83 333Р за м^2

42.00 м^2	34.00 м^2	8.00 м^2	2 из 2
Общая	Жилая	Кухня	Этаж

Я СОБСТВЕННИК!Квартира реальная, ценник тоже!Не фейк! Продаётся 2 комнатная квартира в посёлке Прикубанский, в 15 минутах от Краснодара в любую сторону!В посёлке есть всё школа,садик, почта, мед.пункт,клуб, 7 магазинов!Квартира тёплая и сухая, на втором этаже!Есть Большой остекленный балкон, под балконом есть небольшой огород!В квартире косметический ремонт,вся мебель и техника и посуда остаётся заходи и живи!Площадка асфальтирована и есть парковка для машин!А так же ходит маршрутка в Мега Адыгею!Если есть вопросы пишите расскажу подробнее!С 2020 года этот дом как и большинство в нашем посёлке признан аварийным по документации, поэтому предварительно в 2026 году будет переселение и предоставление нового жилья(соответственно вашей квадратуре),либо денежных средств!Номер объекта: #82/1560739/3069

3 с 09.10.2023, обновлен 22.08.2025

Продавец: Алексей

Телефон: +79282237304

Характеристики
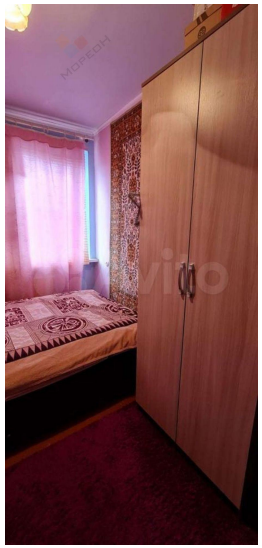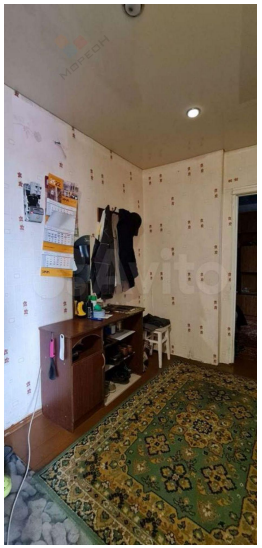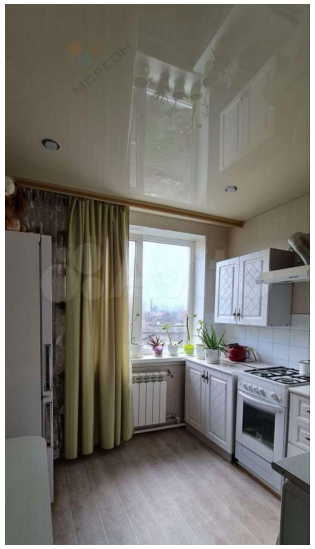
Количество комнат	2	Тип дома	кирпичный
Этаж	2	Этажей всего	2
Площадь жилая	34.00 кв. м	Площадь кухни	8.00 кв. м
Отделка	под ключ (чистовая)