Купить дачу, дом, коттедж за 15 000 000 рублей на Школьная ул, 1

Республика Адыгея, Тахтамукайский район, аул Старобжегокай, Школьная ул, 1

15 000 000 Р
104 167Р за м^2

144.00 м^2	90.00 м^2	25.00 м^2
Общая	Жилая	Кухня

СРОЧНО!!!!!!!!!Продается Дом 144 кв.м., 12.2 сотки земли в Старобжегокай, до центра города Краснодара на авто 20-25 минут езды, очень спокойное, тихое и уютное место.Дом готов к проживанию, заезжай и живи, подключены все коммуникации, рядом в 5-х минутах находится школа и центральная улица.Легко купить, без долгов и обременнений, юридическое сопровождение, безопасность сделки под ключ, показ в любое время. ТОРГ!!!!!!!!!!!Звоните ПРЯМО СЕЙЧАС, отличный вариант для тех, кто не любит городскую суету!!!Номер объекта: #82/1213778/3069

11 с 14.09.2022, обновлен 04.07.2025

Продавец: Петр

Телефон: +79649337418

Характеристики

Площадь жилая	90.00 кв. м	Площадь кухни	25.00 кв. м
Этажей всего	1	Наличие водоснабжения	да
Наличие канализации	да	Наличие электроснабжения	да
Наличие отопления	да	Площадь участка	12.20 сот

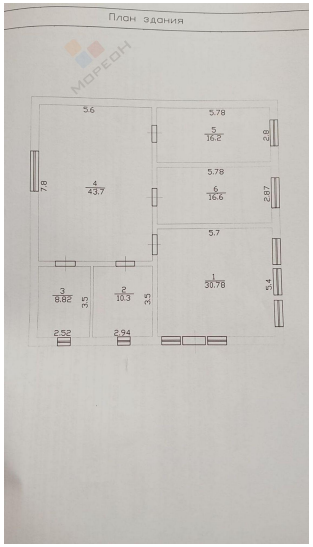
План здания
МОРЕОН

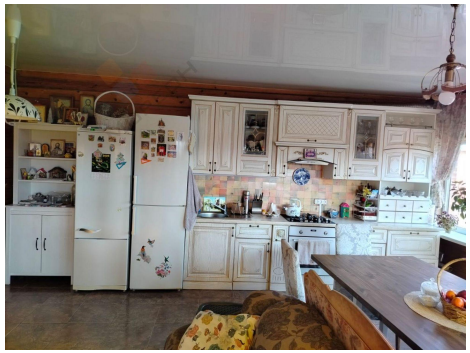

2023/05/12 10:19